

PODCIĄG P5/0 (24x35cm)

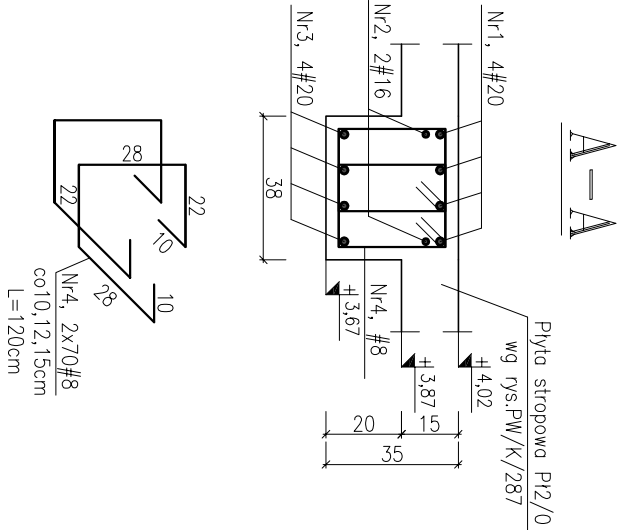
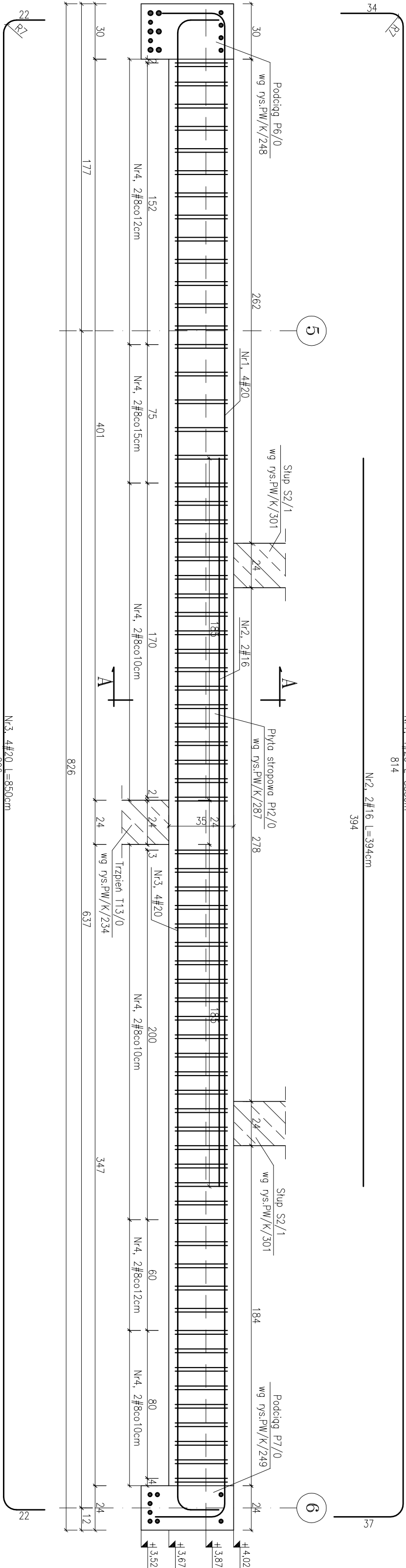

- Uwagi:
- Jakiekolwiek zmiany oraz korekty, wynikające z zaistniałych warunków na budowie, konsultować z autorem projektu.
 - Nieodłączną częścią opracowania jest opis techniczny oraz dokumentacja branż: architektura i instalacje
 - Głębokość otuliny 3cm
 - Zestawienie stali wg załącznika Z-247
 - Wymiary figur podano w ośiach prętów

±0,00m=+48,79mm.p.m.

BETON C20/25 (B25)
STAL RB500W (A-IIIIN)

Projekt		ROZBUDOWA BUDYNKU SZKOŁY PODSTAWOWEJ W MIEJSCOWOŚCI ŻUKOWO, GMINA SZAWNO	
Adres	ŻUKOWO, GMINA SZAWNO, DZ. NR 116/4		
Forma	PROJEKT WYKONAWCZY ZAMIEWNY	Data	Nr projektu
		CZERWIEC 2018	14006
Nazwa rysunku		GMINA SZAWNO UL. M.C. SKŁODOWSKIEJ, 76-100 SZAWNO	
architekt MAAN architekt ul. Piłsudskiego 10 81-004 Żukowo tel. 081 424 03 94, 081 424 04 00 biuro@architektmaan.pl maan@architektmaan.pl		PODCIĄG P5/0	
Opracował	mgr inż. Ewa Wesołowska	Skontrolował	mgr inż. Mirosław Homberg
19/05/19		400/01	
Brutto	KONSTRUKCJA	Format	Skala
			1:20
			Nr rysunku
			PW/K/247